LE FORUM DU LYCÉEN À L'ÉTUDIANT OUVRE SES PORTES DU 25 AU 27 JANVIER 2018 À MÉGACITÉ AMIENS - **ENTRÉE GRATUITE**

Les espaces du Forum à visiter si j'envisage d' :

ENTRER DANS LA VIE ACTIVE

L'**Espace Métiers de la sécurité et de la défense** m'aide à connaître les différents métiers et les concours de l'armée, de la police nationale et de la gendarmerie...

L'**Espace Alternance** Les établissements présentent leurs formations en alternance (contrats d'apprentissage et de professionnalisation).

Sur le **Stand du Conseil régional Hauts-de-France** je découvre les aides régionales

Je découvre les **métiers de l'animation, du sport, du social et du paramédical.**

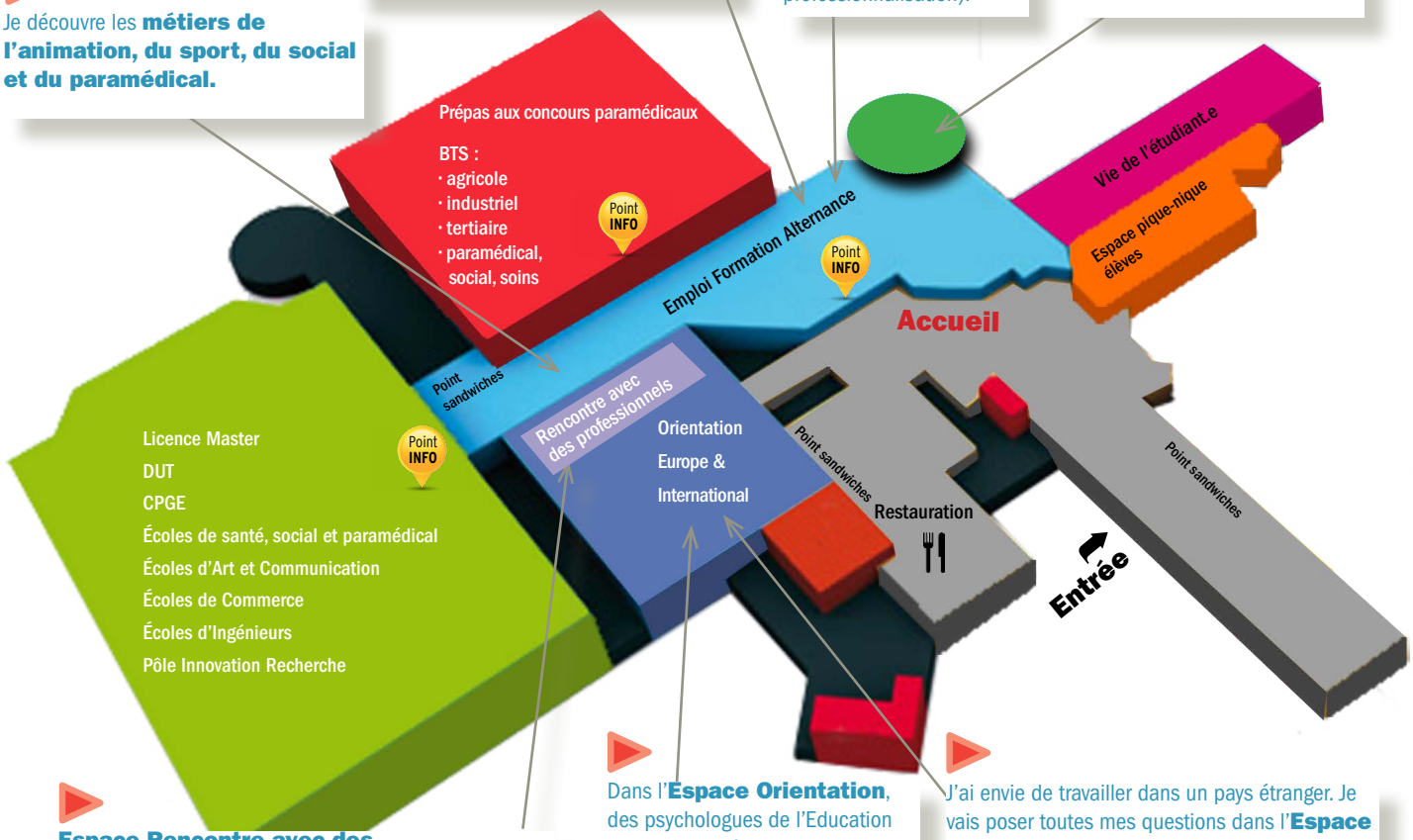

Espace Rencontre avec des professionnels : «Le Quart d'heure métiers» 15 minutes pour poser toutes mes questions à un ou une professionnelle. De nombreux secteurs représentés. Le jeudi et le vendredi de 10h30 à 12h30 et de 13h30 à 15h30. La liste des professionnels est disponible sur le site **www.forumdulyceen.fr**

Dans l'**Espace Orientation**, des psychologues de l'Education nationale m'informent sur les secteurs professionnels, les démarches de recherche d'emploi et sur les contrats d'apprentissage et de professionnalisation. Je peux aussi me faire aider pour rédiger un CV.

J'ai envie de travailler dans un pays étranger. Je vais poser toutes mes questions dans l'**Espace Europe et International** : Comment trouver un emploi ? Que dois-je faire avant de partir (documents, vaccins...) ? Comment trouver un logement ?...

EN SAVOIR PLUS

- Pour tout savoir sur le Forum, préparer ma visite, télécharger le plan et des questionnaires pour dialoguer avec les représentants des formations et les professionnels
- Pour connaître le programme des conférences organisées sur les trois jours :

www.forumdulyceen.fr

Un plan détaillé me sera distribué à l'entrée du Forum.

ONISEP Amiens - novembre 2017